

Secretaría de Agricultura,  
Ganadería y Pesca



Ministerio de Economía  
Argentina

## PRODUCCIÓN DE HARINAS DE TRIGO

# JULIO 2022

Datos provisorios al 31 de Agosto de 2022

GESTIÓN DE LA  
INFORMACIÓN

DIRECCIÓN NACIONAL DE  
CONTROL COMERCIAL  
AGROPECUARIO

SECRETARIA DE  
AGRICULTURA, GANADERIA Y  
PESCA

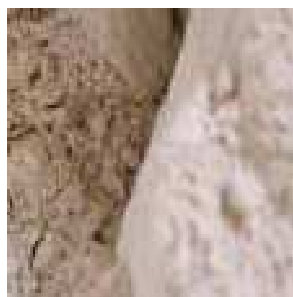

# PRODUCCIÓN HARINAS DE TRIGO

Julio 2022

## MOLIENDA DE TRIGO PAN Y TRIGO CANDEAL

La molienda de trigo pan y trigo candeal declaradas en el mes de Julio de 2022 por los industriales del sector, nos arrojan los siguientes números: 542.581 tn. y 23.234 tn. respectivamente.

MOLIENDA DE TRIGO PAN	2.019	2.020	2.021	2.022	Variación 22/21
ENERO	448.769	531.987	448.793	423.510	-5,63
FEBRERO	430.166	485.972	440.645	460.501	4,51
MARZO	490.466	502.782	513.642	552.674	7,60
ABRIL	518.895	555.395	500.898	499.060	-0,37
MAYO	558.375	569.985	524.200	516.972	-1,38
JUNIO	536.419	530.230	516.737	520.320	0,69
JULIO	560.920	585.162	544.124	542.581	-0,28
AGOSTO	539.797	517.364	523.302		
SEPTIEMBRE	502.732	499.587	514.096		
OCTUBRE	509.053	496.035	478.217		
NOVIEMBRE	486.931	429.895	459.917		
DICIEMBRE	485.693	401.269	452.939		
<b>TOTAL ACUMULADO ANUAL</b>	<b>6.068.216</b>	<b>6.105.663</b>	<b>5.917.510</b>	<b>3.515.618</b>	

MOLIENDA DE TRIGO CANDEAL	2.019	2.020	2.021	2.022	Variación 22/21
ENERO	18.141	22.761	20.988	19.525	-6,97
FEBRERO	20.755	22.942	22.795	20.119	-11,74
MARZO	23.127	29.498	28.438	29.332	3,14
ABRIL	24.370	30.447	25.632	29.926	16,75
MAYO	22.816	29.455	25.472	27.739	8,90
JUNIO	24.868	26.947	20.605	24.898	20,83
JULIO	24.690	27.914	22.866	23.234	1,61
AGOSTO	22.294	26.243	24.000		
SEPTIEMBRE	21.346	22.177	20.303		
OCTUBRE	21.918	24.255	19.543		
NOVIEMBRE	19.832	19.119	19.365		
DICIEMBRE	16.594	14.307	18.777		
<b>TOTAL ACUMULADO ANUAL</b>	<b>260.751</b>	<b>296.065</b>	<b>268.784</b>	<b>174.773</b>	

La molienda de Trigo Pan fue menor en un 0,28% y la de Trigo Candeal fue mayor en un 1,61 % respecto al mismo mes del año anterior. La comparación con el mismo período del año anterior (Enero-Julio) resultan superiores en un 0,76% para Trigo Pan y en un 4,78 % para Trigo Candeal.

# PRODUCCIÓN HARINAS DE TRIGO

Julio 2022

## PRODUCCIÓN DE HARINAS DE TRIGO

La producción del mes de Julio de 2022 fue de 454.800 toneladas para harinas, sémolas, semitines y salvado (trigo pan y candeal), destacándose la elaboración de Harinas de Trigo Tipo 000 con un total de 303.001 toneladas (66,62%), 117.878 toneladas (25,93%) para las Harinas de Trigo Tipo 0000 y 17.098 toneladas ( 3,76%) de Sémola de Trigo Candeal.

PRODUCTOS	PARTICIPACION	
	JULIO 2022 ( TN)	SOBRE EL TOTAL (%)
H. DE TRIGO TIPO 000	303.001	66,62
H. DE TRIGO TIPO 0000	117.878	25,93
SÉMOLA DE TRIGO CANDEAL	17.098	3,76
OTRAS H. DE TRIGO	7.050	1,55
SEMOLIN	4.544	0,99
SEMITIN DE TRIGO	1.937	0,43
HARINA INTEGRAL	1.562	0,34
H. DE TRIGO CANDEAL	1.040	0,23
SALVADO DE TRIGO	516	0,11
H. DE TRIGO TIPO O	77	0,017
HARINETA DE TRIGO CANDEAL	58	0,013
SÉMOLA DE TRIGO PAN	30	0,007
H. DE TRIGO TIPO OO	9	0,002
<b>TOTAL GENERAL</b>	<b>454.800</b>	<b>100</b>

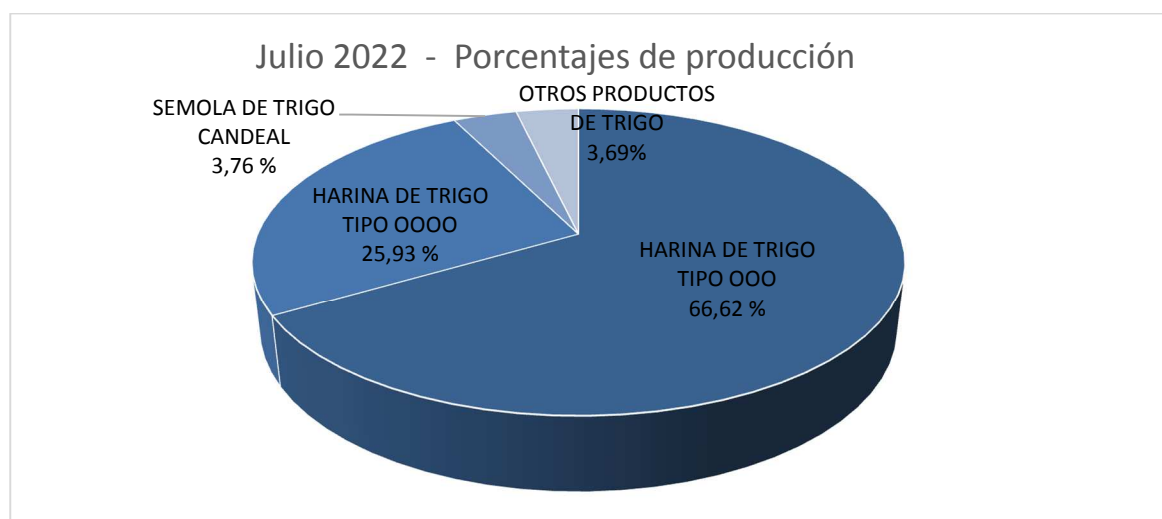

Nota: El informe se realiza a partir de los datos proporcionados por los operadores inscriptos en RUCA bajo las actividades industriales, en cuyos establecimientos se obtienen harinas como parte del proceso de industrialización.

# PRODUCCIÓN HARINAS DE TRIGO

Julio 2022

## PRODUCCIÓN DE HARINAS POR REGION

La mayor concentración de producción de harinas de trigo para el mes en cuestión se encuentra en la Región CENTRO (Buenos Aires, Córdoba, La Pampa y Santa Fe) alcanzando un total de 415.182 toneladas y donde se destaca la producción de Harina Tipo 000. En el caso de las regiones de NEA (Chaco y Entre Ríos), NOA (Jujuy, Salta, Santiago del Estero y Tucumán) y CUYO (San Juan y San Luis) tuvieron una producción de 16.731, 22.189 y 698 toneladas respectivamente.

## JULIO 2022- DISTRIBUCIÓN DE LA PRODUCCIÓN DE HARINAS DE TRIGO SEGÚN REGIÓN

PRODUCTOS	CENTRO	NEA	NOA	CUYO	TOTAL GENERAL
H. DE TRIGO TIPO 000	270.240	13.045	19.108	608	303.001
H. DE TRIGO TIPO 0000	113.834	2.729	1.225	90	117.878
SÉMOLA DE TRIGO CANDEAL	16.467	0	631	0	17.098
OTRAS H. DE TRIGO	6.238	812	0	0	7.050
SEMOLIN	4.404	105	35	0	4.544
SEMITIN DE TRIGO	1.934	3	0	0	1.937
HARINA INTEGRAL	1.561	1	0	0	1.562
H. DE TRIGO CANDEAL	0	0	1.040	0	1.040
SALVADO DE TRIGO	360	6	150	0	516
H. DE TRIGO TIPO O	77	0	0	0	77
HARINETA DE TRIGO CANDEAL	58	0	0	0	58
SÉMOLA DE TRIGO PAN	0	30	0	0	30
H. DE TRIGO TIPO OO	9	0	0	0	9
<b>TOTAL GENERAL</b>	<b>415.182</b>	<b>16.731</b>	<b>22.189</b>	<b>698</b>	<b>454.800</b>

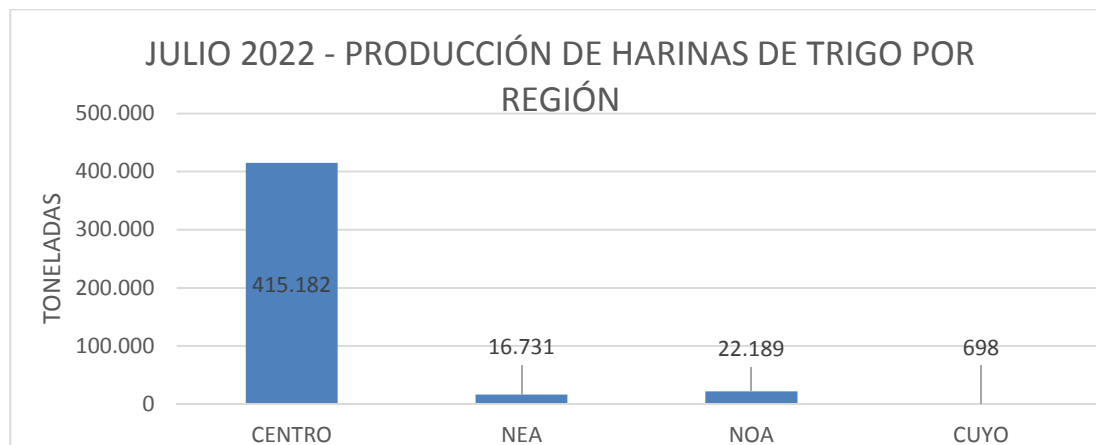

# PRODUCCIÓN HARINAS DE TRIGO

Julio 2022

## PRODUCCIÓN DE HARINAS POR PROVINCIAS

### JULIO 2022- DISTRIBUCIÓN DE LA PRODUCCIÓN DE HARINAS DE TRIGO SEGÚN PROVINCIAS

PRODUCTOS	BUENOS AIRES	CHACO	CORDOBA	ENTRE RIOS	JUJUY	LA PAMPA	SALTA	SAN JUAN	SAN LUIS	SANTA FE	SANTIAGO DEL ESTERO	TUCUMAN	TOTAL GENERAL
H. DE TRIGO TIPO 000	150.601	3.977	70.433	9.068	6.072	6.334	4.973	300	308	42.872	537	7.526	<b>303.001</b>
H. DE TRIGO TIPO 0000	57.789	1.358	22.820	1.371	17	1.313	1.018	35	55	31.912	70	120	<b>117.878</b>
SÉMOLA DE TRIGO CANDEAL	16.467	0	0	0	0	0	0	0	0	0	0	631	<b>17.098</b>
OTRAS H. DE TRIGO	3.320	0	1.878	812	0	1	0	0	0	1.039	0	0	<b>7.050</b>
SEMOLIN	4.023	84	254	21	0	0	35	0	0	127	0	0	<b>4.544</b>
SEMITIN DE TRIGO	650	0	1.121	3	0	66	0	0	0	97	0	0	<b>1.937</b>
HARINA INTEGRAL	1.560	0	1	1	0	0	0	0	0	0	0	0	<b>1.562</b>
H. DE TRIGO CANDEAL	0	0	0	0	0	0	0	0	0	0	0	1.040	<b>1.040</b>
SALVADO DE TRIGO	237	0	116	6	1	1	12	0	0	6	137	0	<b>516</b>
H. DE TRIGO TIPO O	77	0	0	0	0	0	0	0	0	0	0	0	<b>77</b>
HARINETA DE TRIGO CANDEAL	58	0	0	0	0	0	0	0	0	0	0	0	<b>58</b>
SÉMOLA DE TRIGO PAN	0	0	0	30	0	0	0	0	0	0	0	0	<b>30</b>
H. DE TRIGO TIPO OO	9	0	0	0	0	0	0	0	0	0	0	0	<b>9</b>
<b>TOTAL GENERAL</b>	<b>234.791</b>	<b>5.419</b>	<b>96.623</b>	<b>11.312</b>	<b>6.090</b>	<b>7.715</b>	<b>6.038</b>	<b>335</b>	<b>363</b>	<b>76.053</b>	<b>744</b>	<b>9.317</b>	<b>454.800</b>

Fuente: Dirección Nacional de Control Comercial Agropecuario - Gestión de la información – SAGyP –

Gestión Granos– [gestiongranos@magyp.gob.ar](mailto:gestiongranos@magyp.gob.ar)

# PRODUCCIÓN HARINAS DE TRIGO

Julio 2022

## DESTINO DE LA PRODUCCIÓN DE HARINAS DE TRIGO

De la información mensual recopilada, surge que el 91,63 % de la industrialización de trigo tiene como destino el mercado interno y el 8,37 % restante la exportación.



# PRODUCCIÓN HARINAS DE TRIGO

Julio 2022

## EVOLUCIÓN DE LA PRODUCCIÓN HARINAS DE TRIGO 2021-2022 (TN)

En el cuadro siguiente se observa la variación interanual – JULIO 2021/ JULIO 2022- por tipo de producto.

PRODUCTO	JULIO		VARIACION
	2021	2022	ANUAL %
H. DE TRIGO CANDEAL	732	1.040	42,08
H. DE TRIGO TIPO O	260	77	-70,38
H. DE TRIGO TIPO OO	29	9	-68,97
H. DE TRIGO TIPO OOO	305.223	303.001	-0,73
H. DE TRIGO TIPO OOOO	88.902	117.878	32,59
HARINA INTEGRAL	1.639	1.562	-4,70
HARINETA DE TRIGO CANDEAL	347	58	-83,29
HARINILLA DE TRIGO	351	0	-100,00
OTRAS H. DE TRIGO	8.146	7.050	-13,45
SALVADO DE TRIGO	601	516	-14,14
SEMITIN DE TRIGO	2.052	1.937	-5,60
SÉMOLA DE TRIGO CANDEAL	16.149	17.098	5,88
SÉMOLA DE TRIGO PAN	50	30	-40,00
SEMOLIN	4.500	4.544	0,98

Se destaca un aumento del 5,88 % en el producto Sémola de Trigo candeal y del 32,59 % para Harina de Trigo Tipo 0000. Además de observarse una suba del 0,98 % en la producción de Semolín y del 42,08 % de Harina de Trigo Candeal. Por otro lado, se visualizan mermas en las toneladas informadas de Semitín de trigo del 5,60 %, de Harina de Trigo Tipo 000 del 0,73 %, de Salvado de Trigo del 14,14 % y de Harina Integral del 4,70%.